Manejo COVID-19
Hospital Universitario de Fuenlabrada

Hospital Universitario de Fuenlabrada

Versión 14 marzo

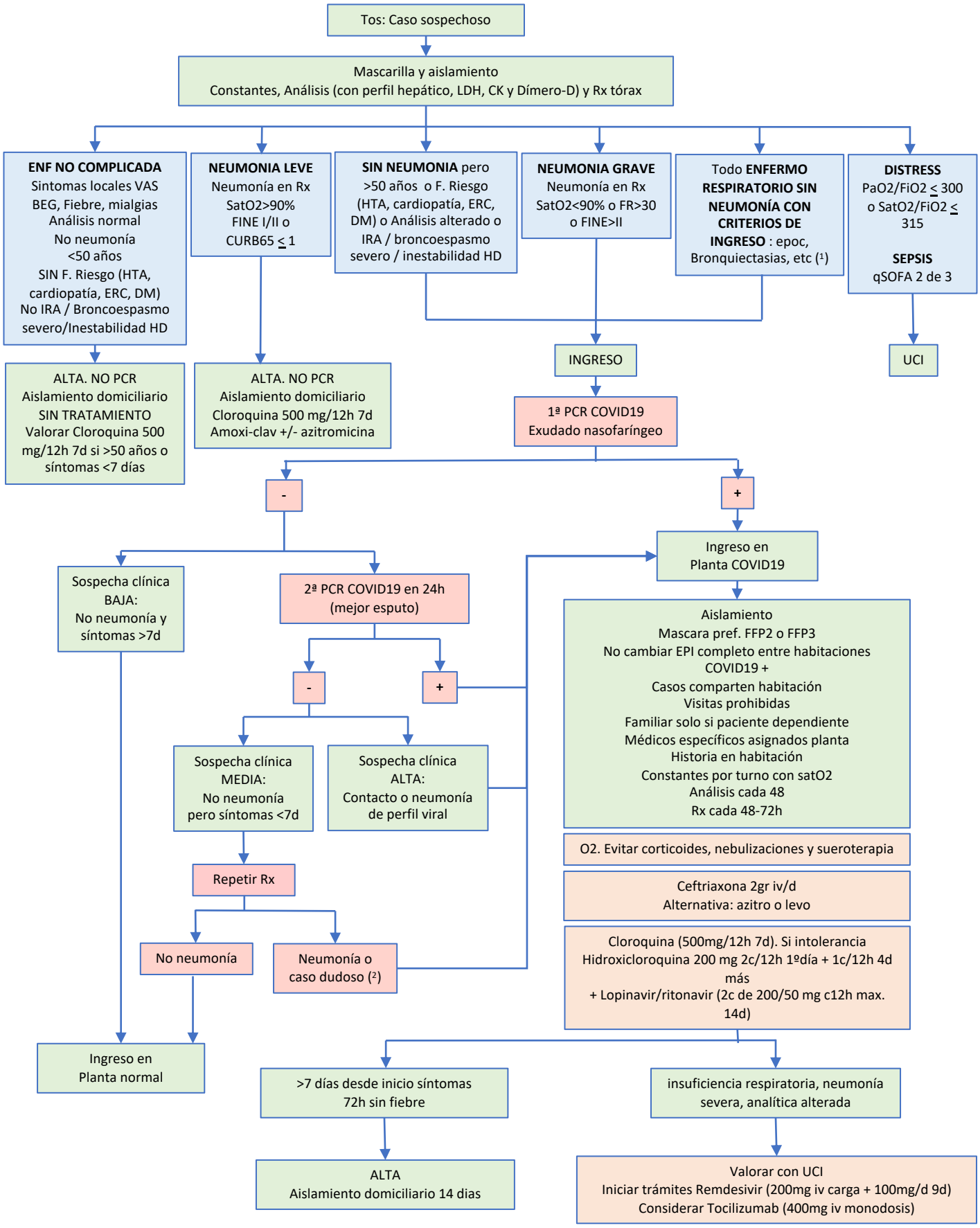

(1) Para evitar que ningún paciente con COVID19 comparta habitación

(2) Resto de casos o casos dudosos: ingresar en aislamiento y decisión individualizada de hacer 3ª PCR y/o inicio empírico de tratamiento