

# **Guía del voto electrónico**

**Elección a cargos  
electos de la  
SEDAR 2019**

- 1. Requisitos previos**
- 2. Proceso de voto electrónico**
- 3. Soporte al votante**

**1. Requisitos previos**

2. Proceso de voto

3. Soporte al votante

# 1. Requisitos previos

## 1.1 Obtener certificado digital FNMT de Persona Física



No realice este paso si ya dispone de un certificado FNMT de Persona Física correctamente instalado y en vigor.



Acceda a la SEDE Electrónica de la “Fábrica Nacional de Moneda y Timbre - Real Casa de la Moneda”, para obtener su certificado FNMT de Persona Física:  
<https://www.sede.fnmt.gob.es/certificados/persona-fisica>

Tras descargar su certificado, verifique que se encuentra correctamente instalado y en vigor. Puede verificar su estado a través de la propia web de la SEDE Electrónica de la FNMT:  
<https://www.sede.fnmt.gob.es/certificados/persona-fisica/verificar-estado>

Si los pasos anteriores son correctos, y usted se encuentra en el censo de la SEDAR, podrá identificarse en el portal de voto.

# 1. Requisitos Previos

1.2 Certificado digital FNMT válido e instalado

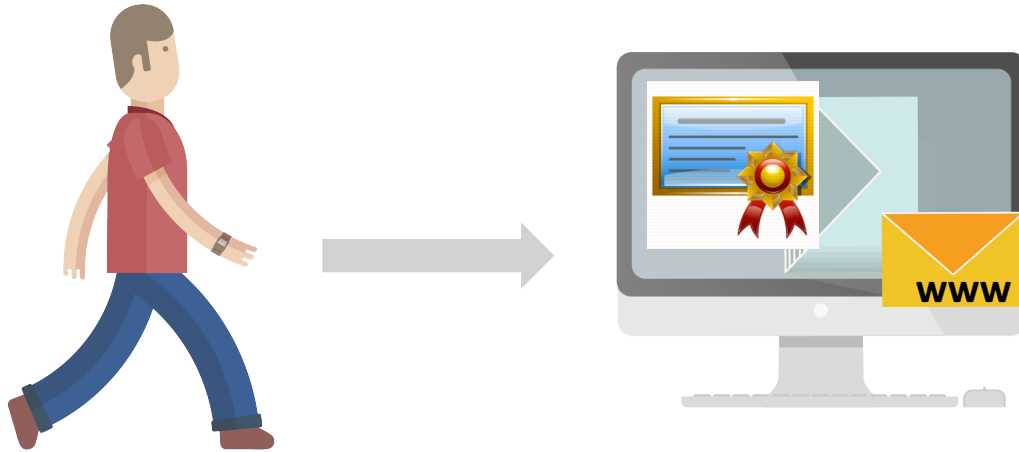

Utilice el **certificado digital FNMT de Persona Física** para identificarse en el portal de voto

**LINK PORTAL VOTACIONES ELECTRONICAS**

<https://sedar.secured.vote/index.html#!?electionId=8a1a856e68a4ed340168c78894be02ec&siteLanguage=es>

# 1. Requisitos Previos

## 1.3 Requisitos de software

Sistema Operativo	ESCRITORIO					MÓVIL / TABLET	
	IE11	Edge	Último Firefox	Último Chrome	Último Safari	Último Chrome	Safari
Windows 7			✓	✓			
Windows 10	✓	✓	✓	✓			
OS 10.13				✓	✓		
Ubuntu 18.04			✓	✓			
iOS 12							✓
Android 9.x						✓	

Figura 1- Tabla de compatibilidad

El sistema **puede funcionar con otras combinaciones**, por ejemplo probado con OS 10.13 y ultimo Firefox

**Recordar que el certificado de FNMT se instala en un navegador específico.**

Es posible que desde los hospitales haya dificultades por diversos motivos, **votar desde el domicilio particular**

1. Requisitos previos

**2. Proceso de voto electrónico**

3. Soporte al votante

## 2. Proceso de voto

Entre en [URL](#)

**Fechas y horario:**

**Inicio: 08/02/2019 - 09.00h**

**Fin: 18/02/2019 – 18.00h**

1. Identifíquese

2. Elija sus  
opciones de  
voto

3. Confirme su  
voto

4. Conserve su  
recibo de  
votación



1. Requisitos previos
2. Proceso de voto electrónico
- 3. Soporte al votante**

**¿Necesita soporte para poder votar?**



**secretaria@sedar.es**



**Telf SEDAR : 914 419 099 / 914 419 699**

**Grupo Pacifico: 913 836 000**